CINÉMA d'AUMALE

PROCHAINS FILMS

VENEZ VIVRE LE CINÉMA À AUMALE !

CHANTECLERC : Du 4 au 17 novembre 2026



LES MISÉRABLES

Libéré après 19 ans de bagne pour le vol d'un pain, Jean Valjean décide de changer de vie et de faire le bien autour de lui. Venant en aide à une ouvrière mourante, il promet de sauver sa fille, Cosette, des cruels Thénardier. Mais l'inspecteur Javert le traque sans relâche afin de le renvoyer au bagne.

Mercredi 04/11 à 14 h 30 / 20 h 30
Jeudi 05/11 à 18 h
Vendredi 06/11 à 21 h
Samedi 07/11 à 14 h 30
Dimanche 08/11 à 14 h 30



HEART OF THE BEAST

Après un terrible crash d'avion, James Belmont, ancien des forces spéciales, se retrouve perdu au cœur de l'Alaska avec son chien Odin, depuis toujours à ses côtés. Livrés à eux-mêmes dans une nature aussi magnifique qu'impitoyable, ils devront puiser dans leurs dernières forces pour survivre ensemble.

Vendredi 06/11 à 18 h
Samedi 07/11 à 21 h
Dimanche 08/11 à 18 h

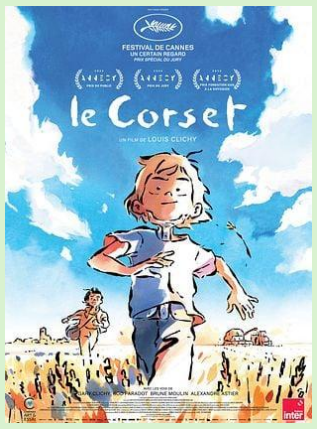

LE CORSET

Dans une ferme, Christophe, 11 ans, règle ses pas sur ceux de son père. Mais à l'école, à la maison, sur le tracteur, Christophe penche… et tombe. Il est obligé de porter un corset pour filer droit. Tandis que la ferme traverse des moments difficiles, Christophe grandit comme il peut.

Mercredi 04/11 à 18 h
Samedi 07/11 à 18 h



UN BON PATRON

En quelques jours seulement, tout semble virer à la catastrophe pour Antoine Blanchet, héritier de l'ancestrale fabrique familiale de balances. À la veille de recevoir un prix d'excellence censé honorer son usine, il doit, en urgence, sauver l'entreprise et maintenir le calme dans son petit univers bien organisé.

Mercredi 11/11 à 15 h / 20 h 30
Jeudi 12/11 à 18 h
Vendredi 13/11 à 18 h
Samedi 14/11 à 15 h / 21 h
Dimanche 15/11 à 15 h
Mardi 17/11 à 18 h



LE FANTÔME DE L'OPÉRA

Anastasia, jeune danseuse, intègre le prestigieux Opéra de Paris. Alors qu'elle répète l'*Orpheus*, un opéra maudit qui aurait été composé par le Fantôme de l'Opéra, elle tombe amoureuse d'un mystérieux pianiste. Entre accidents inexpliqués et révélations troublantes, elle se trouve plongée dans une histoire d'amour impossible.

Mercredi 11/11 à 18 h
Vendredi 13/11 à 21 h
Samedi 14/11 à 18 h
Dimanche 15/11 à 18 h
Mardi 17/11 à 20 h 30

Bon cinéma à tous !